圧着端子・接続子

JST

（商品コードJS）

裸圧着端子

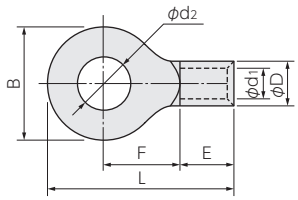

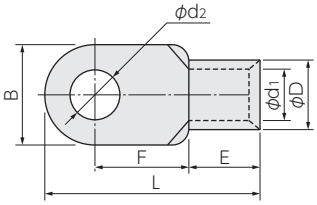

品番		寸法(mm) φd2	B	L	F	E	φD	φd1	板厚	適用電線範囲 単線(mm)	適用電線範囲 撚線(mm²)	適用圧着工具	梱包数(個)
0.5	2	2.2	5.5	12.4	5.8	4.0	2.0	1.0	0.5	0.35～0.7	0.2～0.5	YHT-2622 YA-1 YA-2 YAT-1 YAT-2 YAD-1　YAD-2	1,000
	3	3.2											
	3.7	3.7	6.6	15.0	7.7								
	4	4.3											
	5	5.3	8.0		7.0								
	2			94.2									
		19.0											
325	L0	–	50.5	105.7	45.0	35.5	37.6	28.0	4.5	17.5～20.3	242.27～325	(本体) YF-1 E-4 (ヘッド) YET-300 YET-300N	5
	L8	8.4											
	L10	10.5											
	L12	13.0											
	L16	17.0											
R325	18	19.0											
	20	21.0											
	22	23.0											
	24	25.0											
	27	28.0											

絶縁被覆付圧着端子

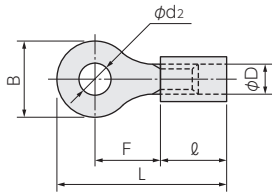

品番	寸法(mm) φd2	φD	B	L	F	ℓ	板厚	色別	適用電線範囲撚線(mm²)	適用圧着工具	梱包数(個)
V0.5-2	2.2	1.9	5.2	16.4	5.8	8.0	0.5	黄	0.2～0.5 0.2(AWG＃24) 0.3(AWG＃22) 0.5(AWG＃20)	YNT-2622 YA-1　YAT-1 YA-2　YAT-2 YAD-1　YAD-2	1,000
V0.5-3	3.2										
V0.5-3.7	3.7		6.6	19.0	7.7						
V0.5-4	4.3										
V0.5-5	5.3		8.0		7.0						
V1.25-2											

二ツ穴端子

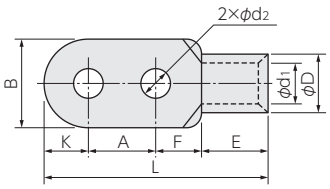

品番		寸法(mm) φd2	B	L	F	A	K	E	φD	φd1	板厚	適用電線範囲 単線(mm)	適用電線範囲 撚線(mm²)	適用圧着工具	梱包数(個)
RD 60	10	11.0	22.0	78.0	17.0	32	11.0	18.0	15.5	11.4	2.0	7.34～8.26	42.42～60.57	YA-5 YPT-60 YPT-150 (本体)YF-1E-4 (ヘッド)YET-60 YET-150 YET-300 YET-300 N	50
	12	14.0		89.0	20.0	40									
	14	16.0	32.0	95.0	21.0		16.0								
	16														

関連商品取り扱いメーカー：日本AMP、日本圧着端子、日本端子、ニチフ端子（カタログに掲載されている端子はごく一部の製品です。詳細カタログは別途ご請求ください。）

※この製品の仕様は改良のため予告なく変更する場合があります。