スイッチ端子台ユニット

（商品コード0598）

スイッチ端子台ユニットに新ラインナップ追加! 盤の開扉に連動させて機器のON/OFF制御が可能です。

RoHS

DSK-ST-C

〈回路図〉

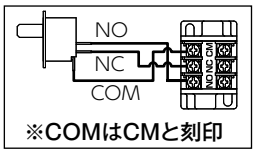

〈使用例〉

スイッチ動作
ストローク:
11.3~12.8mm

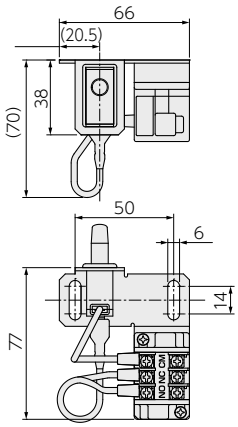

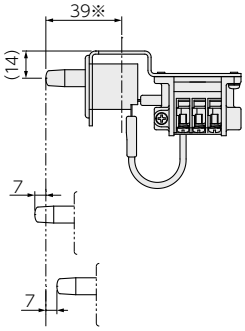

※長円穴の固定位置により
スイッチを±7mmの範囲で
位置調整可能です。

用　途

LED照明等、機器のON/OFFをドア開閉に連動させるためのスイッチユニットとしてご使用ください。

特　長

1.本製品のみで開扉時ON（NC接点）、開扉時OFF（NO接点）のどちらの制御も対応可能です。
2.樹脂製ドアスイッチなので、扉内面を傷つけにくいです。
3.ドアを開けた際の連動動作として、LED照明や換気ファンなど様々な機器を用途に応じてON/OFF制御できます。（定格の範囲内にて）
4.小さく軽量コンパクトで、ドア近辺のフレームなどに2点固定できます。（±7mmの奥行調整が可能です。）

材　質

金　具　:鋼板製　t=1.6mm　電気亜鉛めっき三価クロメート処理仕上
端子台　:東朋テクノロジー株式会社製 USK15-3J
スイッチ :ヒロセ電機株式会社製 HA69-00A

定　格

10A/AC 250V
（注）突入電流のある負荷を接続される場合はピーク電流値が接点容量を超えないよう十分ご注意の上ご使用ください。

【使用例（NC接点）】
ドア『開』でON

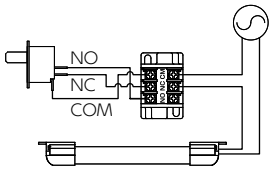

LED照明（別売）

【使用例（NO接点）】
ドア『閉』でON

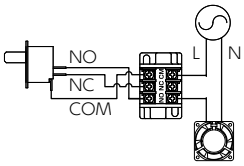

換気ファン（別売）

品　番	梱包数（個）	販売単位（個）
DSK-ST-C	1	1

スイッチ端子台ユニット

（商品コード0598）

LED照明やその他機器をドア開閉に連動させ、スイッチON/OFFができます!

RoHS

DSK-ST

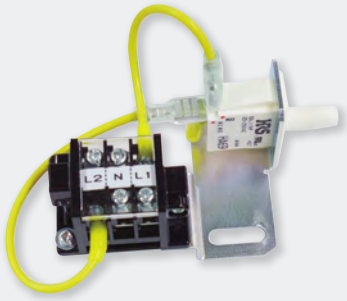

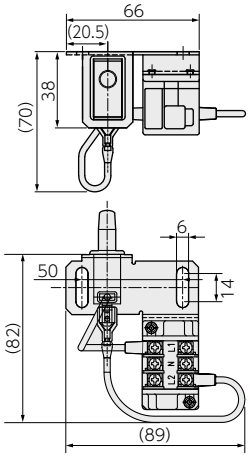

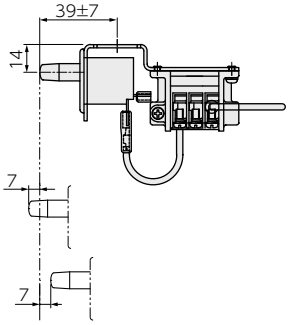

※長円穴の固定位置により
スイッチを±7mmの範囲で
位置調整可能です。

用　途

LED照明等、機器のON/OFFをドア開閉に連動させるためのスイッチユニットとしてご使用ください。

特　長

1.本製品をヒンジ側に配置し、別売りのLED照明をお好きな位置に設置出来るため、既存の当社LEDユニットよりも照明位置の自由度が高まります。
2.樹脂製ドアスイッチなので、扉内面を傷つけにくいです。
3.ドアを開けた際の連動動作として、LED照明以外の機器にもご利用いただけます。（定格の範囲内にて）
4.小さく軽量コンパクトで、ドア近辺のフレームなどに2点固定できます。（±7mmの奥行調整が可能です。）

材　質

金　具　:鋼板製　t=1.6mm　電気亜鉛めっき三価クロメート処理仕上
端子台　:東朋テクノロジー株式会社製 USK15-3J
スイッチ :ヒロセ電機株式会社製 HA69-00A

〈使用例〉

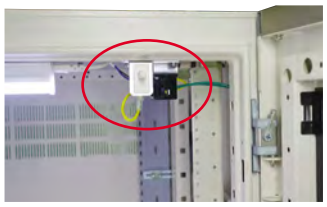

スイッチ動作ストローク:
11.3~12.8mm

品　番	梱包数（個）	販売単位（個）
DSK-ST	1	1