盤用LED照明 単体

※使用しているLEDデバイスはオスラム製です。

（商品コード0596）

コストパフォーマンスに優れたLCシリーズに
6W形サイズと15W形サイズの2機種を追加!

NEW RoHS

LC-3003N／LC-3005N／LC-3007N／LC-3009N
（ケーブル直出し型）

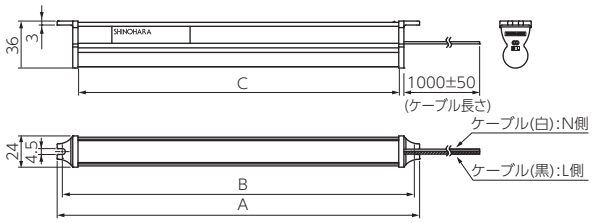

〈使用例〉

用　途

受配電盤･分電盤･制御盤などの盤用照明用途にご使用ください。

【注】当製品は配電盤専用の照明機器です。一般用電気工作物には使用できません。
（一般用電気工作物とは、一般住宅や商店などの電気設備であって、低圧（600V以下）受電のもの及び小出力発電設備を指します。）

特　長

1.内部に搭載しているLEDデバイスは、信頼性の高いオスラム製を使用しています。
2.軽量で扱いやすく、コストパフォーマンスで優れた盤用LED照明です。

仕　様

品　番		NEW LC-3003N（6W形サイズ）	LC-3005N（10W形サイズ）	NEW LC-3007N（15W形サイズ）	LC-3009N（20W形サイズ）
定格電圧		AC100V～240V（±10%）50/60Hz			
消費電力		3.3W at 100V	5W at 100V	7.5W at 100V	9W at 100V
耐電圧		AC 2000V 1分間（対地間）			
絶縁抵抗		DC 500Vメガーにて100MΩ以上			
使用周囲温度		−10℃～+50℃（氷結･結露の無き事）			
全光束		300lm（±10%）	450lm（±10%）	750lm（±10%）	1000lm（±10%）
参考照度		約70Lx（1m直下）	約100Lx（1m直下）	約180Lx（1m直下）	約210Lx（1m直下）
照光角		約140°			
色温度		5000K			
LED灯寿命		約40,000時間 at 25℃			
EMI		CISPR15準拠（放射電界強度、放射磁界強度）※LC-3007N除く			
雷サージ耐性		IEC-61000-4-5(レベル3) ±1kV			
寸法（mm）	A	222	318	483	583
	B	214	311	475	576
	C	190	286	451	551

盤用LED照明 単体

※使用しているLEDデバイスはオスラム製です。

（商品コード0596）

10W形蛍光灯の代替に適したコストパフォーマンスの高いLED!
耐電圧2000V!フリー電源 AC100V~240Vに対応!

RoHS LC-3005（10W形サイズ）

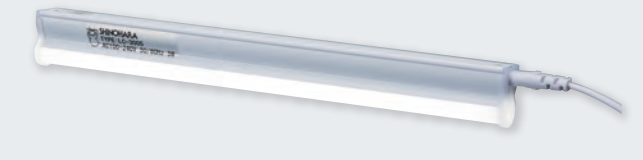

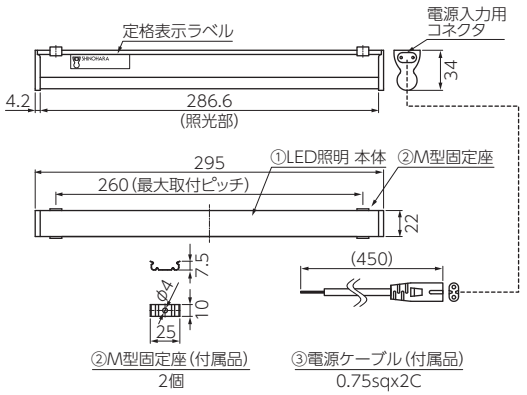

〈使用例〉

用　途

受配電盤･分電盤･制御盤などの盤用照明用途にご使用ください。

【注】当製品は配電盤専用の照明機器です。一般用電気工作物には使用できません。
（一般用電気工作物とは、一般住宅や商店などの電気設備であって、低圧（600V以下）受電のもの及び小出力発電設備を指します。）
※特許抵触の心配はございません。

特　長

1.内部に搭載しているLEDデバイスは、信頼性の高いオスラム製を使用しています。
2.軽量で扱いやすく、コストパフォーマンスで優れた盤用LED照明です。

仕　様

品　番	LC-3005
定格電圧	AC100V～240V（±10%）50/60Hz
消費電力	5W at 100V
耐電圧	AC 2000V 1分間（対地間）
絶縁抵抗	DC 500Vメガーにて100MΩ以上
使用周囲温度	−10℃～+50℃（氷結･結露の無き事）
全光束	450lm（±10%）
参考照度	約100Lx（1m直下）
照光角	約140°
色温度	5000K
LED灯寿命	約40,000時間 at 25℃
EMI	CISPR15準拠（放射電界強度、放射磁界強度）
雷サージ耐性	IEC-61000-4-5(レベル3) ±1kV

〈付属品〉 M型固定座（2個）

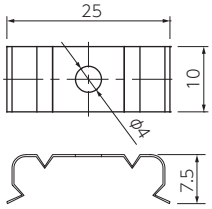

※M型固定座の取付ねじは付属していません。M4皿ねじ、または、低頭ねじ(2個)を用いて固定してください。
※ナベねじ等では、LED照明本体に接触し、落下の恐れがあります。