ABC チャンネル
ABCパーツ
ポスト
銅バー・渡りバー
DINレール
DINレール用金具
盤用構造材
ボルト・ナット

六角ポスト（脱落防止脚長ローレットねじ対応型）

（商品コード0221）

RoHS

KNHP-6-60FT

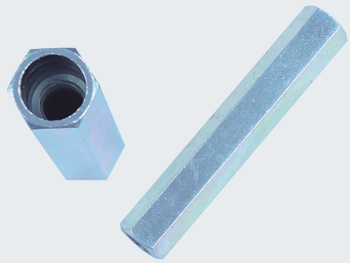

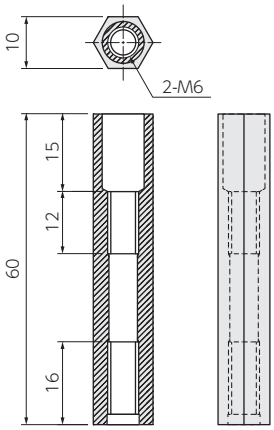

用　途

「飾りビス」（ローレットねじ）等の抜け止め構造を形成する際に「受けポスト」として便利です!

特　長

従来のように受け側の金具を製作しなくても、このポストがあれば簡単に「飾りビス」（ローレットねじ）の抜け止めを実現できます。

材　質

鋼製　電気亜鉛めっき三価クロメート処理仕上

〈取付例〉

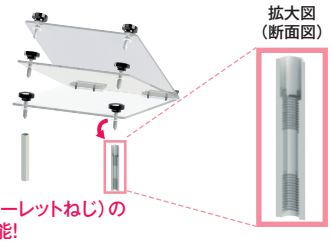

品　番	梱包数（個）	販売単位（個）
KNHP-6-60FT	100	100

分電盤ポスト（飾りビス）

（商品コード0232）

RoHS

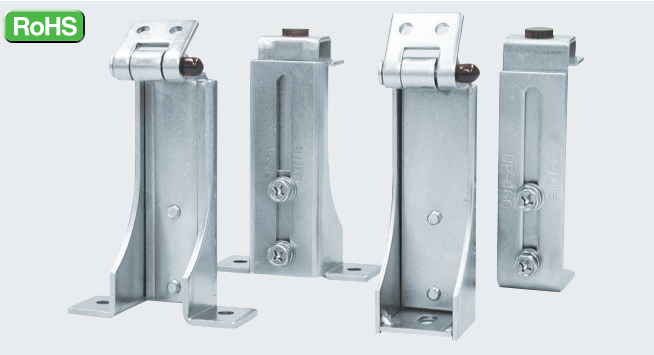

用　途

分電盤の中板（化粧板）の高さを自在に調節する取付金具として、ご使用ください。

特　長

CP型ポスト（蝶番ポスト）に中板（化粧板）を取り付け（ねじ止め式）、対向側にUP型ポスト（受けポスト）を取り付けていただくことにより複雑な中板の取付作業が簡単になり、合理化が図れます。高さは64mmより250mmまでの寸法が自由にご使用いただけます。

材　質

CP型ポスト　鋼板製
UP型ポスト　鋼板製
（いずれも電気亜鉛めっき三価クロメート処理仕上）
CP型ポスト2個使用時 参考垂直耐荷重：0.96kN（98kgf）

CP型（蝶番ポスト）

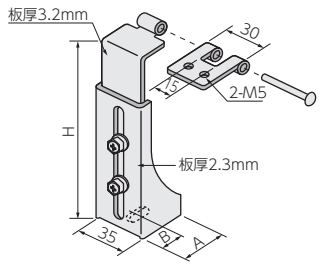

UP型（受けポスト）

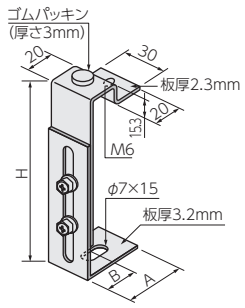

CP-160K型（強力蝶番ポスト）
CP-250K型（強力蝶番ポスト）

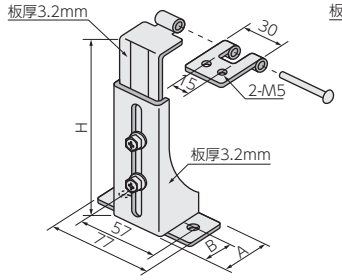

UP-160K型（強力受けポスト）
UP-250K型（強力受けポスト）

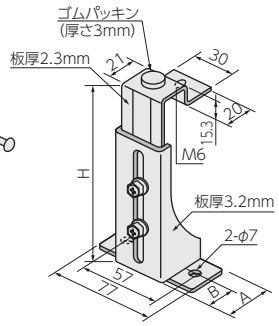

〈取付例〉

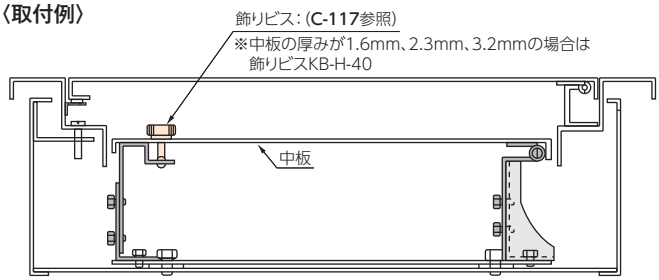

品　番	最低の高さ H（mm）	最高の高さ H（mm）	A（mm）	B（mm）	梱包数（個）
CP-80	64	77	25	14	100
CP-115	88	114	35	19	50
CP-160	117	160	35	17.5	50
CP-160K	117	160	36	20	50
CP-250K	165	250	36	20	50
UP-80	64	77	25	14	100
UP-115	88	114	35	19	50
UP-160	117	160	35	17.5	50
UP-160K	117	160	36	20	50
UP-250K	165	250	36	20	50

※この製品の仕様は改良のため予告なく変更する場合があります。　※環境に配慮した電気亜鉛めっき三価クロメート処理仕上品です。