ABCパーツ(表示灯用 ひさし)

(商品コード0200)

溶接不要! 表示灯と共締めで、手軽に取り付けられます!
陽の光で点灯を識別し辛い表示灯が、ひさしを設置することで見やすくなります!!

NEW RoHS PLH-30

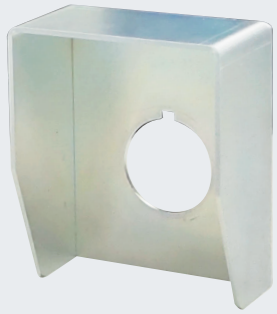

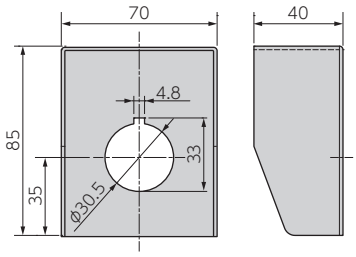

用　途

表示灯の視認性向上を支援する「ひさし」(つば)としてご使用ください。
※製品には適切な仕上げ(耐候性を考慮した塗装など)を施してご使用ください。
また、状況に応じて取付接合面には適宜コーキング処理などを行い、防水性・排水性を確保してください。

特　長

1.日差しを遮ることで表示灯の視認性を維持・向上する効果が期待できます。
2.表示灯と共締めして取り付けられるため溶接の工程が不要です。
3.ロックリングを使用して共回りを防げます。

材　質

鋼板製 t=1.6mm　電気亜鉛めっき三価クロメート処理仕上
※本製品のめっきは保管時の防錆目的です。
ご使用の際には適切な仕上げ(耐候性を考慮した塗装など)を施してご使用ください。

〈取付例〉

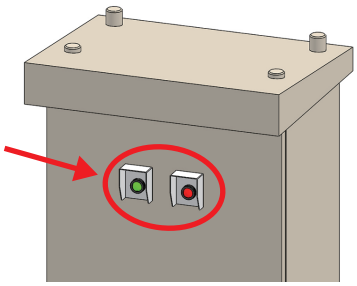

品　番	梱包数(個)	販売単位(個)
NEW PLH-30	20	1

ABCパーツ(電線クリート金具)

(商品コード0200)

手軽に取り付けられる鋼板製のクリート用金具ができました!

NEW RoHS

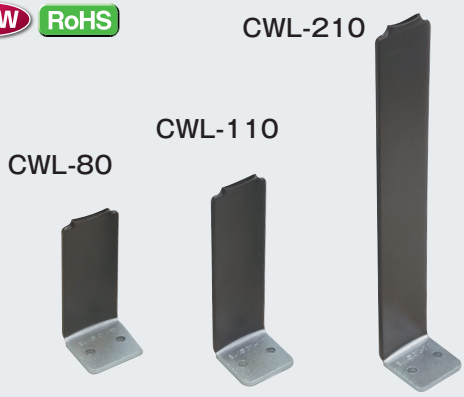

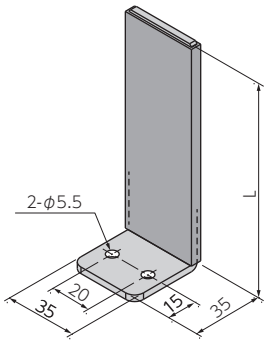

用　途

電線支持(クリート)用金具としてご使用ください。

特　長

1.あらかじめ収縮チューブを被せてあるので電線保護のためのビニルチューブ等を取り付ける手間が省けます。
2.サイズ展開が3種類あるので、電線サイズや本数に応じて使い分けていただくことができます。

材　質

金具本体:鋼板製 t=3.2mm 電気亜鉛めっき 三価クロメート処理仕上
収縮チューブ:ポリオレフィン　難燃性UL94 VW-1

〈使用例〉

品　番	板厚(mm)	L (mm)	梱包数(個)	販売単位(個)
NEW CWL-80	3.2	80	100	10
NEW CWL-110	3.2	110	50	
NEW CWL-210	3.2	210		

※この製品の仕様は改良のため予告なく変更する場合があります。　※環境に配慮した電気亜鉛めっき三価クロメート処理仕上品です。